

07/Diciembre/2015

REPORTE BIMESTRAL DE ACTIVIDADES.

DIF

OCTUBRE

PLATICAS PREMATRIMONIALES:

Los días 11 y 27 del mes octubre la Lic. Ana Nayeli Cruz López, Juez municipal impartió pláticas prematrimoniales a 20 parejas en las instalaciones del DIF municipal.



DESPENSAS:

En el mes de octubre se entregaron entre la cabecera municipal y comunidades 332 despensas.

DESAYUNOS ESCOLARES: En el mes de octubre fueron entregados desayunos escolares a 34 escuelas equivalente a 1140 beneficiados.

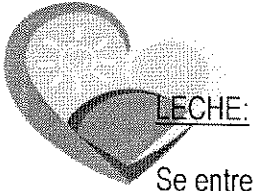

DIF TAPALPA

DESARROLLO INTEGRAL DE LA FAMILIA DEL MUNICIPIO
TAPALPA JALISCO. 2015 - 2018

Se entregó leche a 109 niños de 1 a 3 años de bajo peso. En la cabecera municipal y comunidades.

COMEDORES ASISTENCIALES:

En este mes se entregaron entre desayunos y comida aproximadamente 350 porciones en el comedor asistencial en la comunidad de atacco y cabecera municipal.

UNIDAD BÁSICA DE REHABILITACIÓN. (UBR): Del día 1 al 20 de octubre se atendieron a 249 pacientes por parte de los Terapeutas Manuel Gonzales López y Consuelo Reynoso. Y se trasladaron a 8 pacientes al TELETON de Guadalajara.

El día 27 de octubre Participamos en la "Jornada Estatal, deportiva y cultural para el bienestar y plenitud de adulto mayor" en Villa Corona Jalisco. En la cual llevamos a 11 participantes en categorías de canto y atletismo. El Sr. J. Jesús Córdova Hernández. Quedo en 2do. Lugar en atletismo.

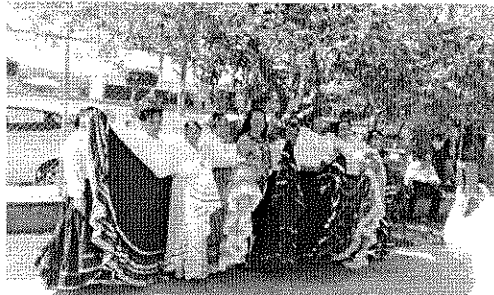
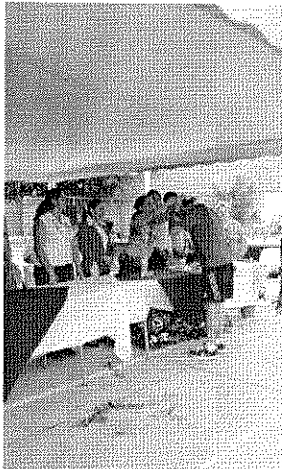

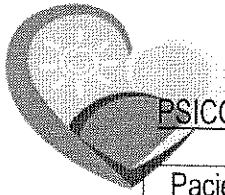

DIF TAPALPA

DESARROLLO INTEGRAL DE LA FAMILIA DEL MUNICIPIO
TAPALPA JALISCO. 2015 - 2018

PSICOLOGÍA:

Pacientes de única ocasión	Pacientes de seguimiento	Terapia de pareja	Pacientes en crisis	Evaluaciones realizadas	Total de pacientes atendidos	Total de terapias
8	10	2	3	4	27	36

HOMEOPATÍA:

La Doctora Hermelinda Vásquez López atendió a 14 pacientes en el consultorio de Homeopatía ubicado a un lado de la casa de adulto mayor.



REHABILITADOS:

Se canalizaron a 25 personas a Ciudad Guzmán al grupo de 24hrs. Con problemas de Adicciones.

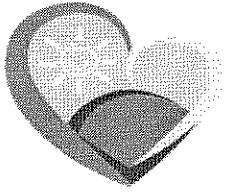

DIF TAPALPA
DESARROLLO COMUNITARIO DE LA FAMILIA DEL MUNICIPIO
NOVIEMBRE 2015 - 2016

PLATICAS PREMATRIMONIALES:

Los días 24, 27 Y 30 del mes Noviembre la Lic. Ana Nayeli Cruz López, Juez municipal impartió pláticas prematrimoniales a 13 parejas en las instalaciones del DIF municipal.

DESPENSAS:

En el mes de octubre se entregaron entre la cabecera municipal y comunidades 332 despensas.

DESAYUNOS ESCOLARES: En el mes de octubre fueron entregados desayunos escolares a 34 escuelas equivalente a 1140 beneficiados

LECHE:

Se entregó leche a 109 niños de 1 a 3 años de bajo peso. En la cabecera municipal y comunidades.

COMEDORES ASISTENCIALES:

En este mes se entregaron entre desayunos y comida aproximadamente 800 porciones en el comedor asistencial en la comunidad de atacco y cabecera municipal.

BECAS

En el mes de Noviembre se gestionaron 15 becas en el programa "APOYOS ESCOLARES Y DE CAPACITACION A NIÑAS, NIÑOS Y ADOLESCENTES". En condiciones de vulnerabilidad o que hayan abandonado sus estudios.

TRABAJO SOCIAL: En el área de trabajo social se han recibido y atendido diversos casos tanto de problemas familiares como legales, gracias también al apoyo de la Lic. Ana Nayeli Cruz López, Juez Municipal.



DIF TAPALPA

DESARROLLO INTEGRAL DE LA FAMILIA DEL MUNICIPIO
TAPALPA JALISCO, 2015 - 2018

UNIDAD BÁSICA DE REHABILITACIÓN. (UBR): Del día 21 de octubre al 20 de Noviembre se atendieron a 720 pacientes por parte de los terapeutas Manuel Gonzales López y Consuelo Reynoso. Y se trasladaron a 7 pacientes al TELETON de Guadalajara.

Servicio de Terapia Física en el DIF

OBJETIVO: Mejorar la calidad de vida a las personas que sufren alguna enfermedad crónica o trauma físico por accidente.

- Lesiones de tejidos blandos esguinces, contusiones y desgarros musculares.
- Enfermedades crónicas degenerativas neuromusculares y músculo esqueléticas.
- Post cirugías y hernias discales.
- Estimulación temprana.

Servicios

Tapalpa

Servicio de Terapia Física en el DIF

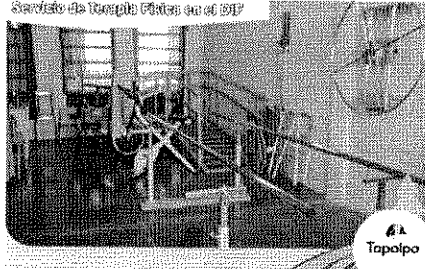

Tapalpa

PSICOLOGÍA:

Pacientes de única ocasión	Pacientes de seguimiento	Terapia de pareja	Pacientes en crisis	Evaluaciones realizadas	Total de pacientes atendidos	Total de terapias
7	14	6	3	8	38	44

HOMEOPATÍA:

La Doctora Hermelinda Vásquez López atendió a 39 pacientes en el consultorio de Homeopatía. Ubicado a un lado de la casa de adulto mayor.



DIF TAPALPA

DESARROLLO INTEGRAL DE LA FAMILIA DEL MUNICIPIO
TAPALPA JALISCO. 2015 - 2018

CONSEJO ESTATAL CONTRA LAS ADICCIONES EN JALISCO.

4 de Noviembre: Reunión de integración de la comisión para la prevención de adicciones.

25 de Noviembre: Se realizó el Consejo municipal contra las adicciones.



GRUPO OPTICO PRO-VISION CIUDAD DE MEXICO.

Del 23 Noviembre al 4 de Diciembre se realizó la campaña de del Grupo Óptico Pro- Visión. En la plaza Principal se atendieron a 111 pacientes.



DIF TAPALPA

DESARROLLO INTEGRAL DE LA FAMILIA DEL MUNICIPIO
TAPALPA JALISCO. 2015 - 2018

JORNADA DE SALUD VISUAL EN EL DIF.

Cada dos semanas los martes de 10:00am a 4:00pm se realizan exámenes de la vista en las instalaciones de DIF municipal. Ofreciendo adaptación de lentes, revisión para patologías y lentes a bajo costo.



ATENTAMENTE:

María Guadalupe Flores Chávez

Lic. María Guadalupe Flores Chávez.

Directora del DIF Municipal de Tapalpa.



DIF TAPALPA
2015 - 2018
Unidos por la familia